



# MEDICINA CHINA 2026

## Formación Semipresencial

La Medicina China es un sistema completo de diagnóstico, terapéutica y semiología propia, con bases filosóficas milenarias.

Los clásicos chinos, manifestaban los principios de acuerdo al conocimiento existente en su época y así hablaban del embalamiento de Yang hepático o la insuficiencia de Yin renal como causas de un desequilibrio del Tao Vital (hipertensión), o del Pei Cardíaco por alteraciones del Yin del Bazo-Páncreas (cardiopatía isquémica).

Traspasar estos términos a la ciencia médica actual y hacerlos comprensibles es una labor delicada que exige una metodología y desarrollo didácticos sumamente complejos. El estudio se desarrolla en 3 años bien diferenciados con amplio material de estudio y está organizado en 30 módulos (10 por año).

### 1 FUNDAMENTOS

Desarrollo energético de puntos, meridianos y sistemas, con base científica.

### 2 TERAPÉUTICA

Tratamiento del dolor, diagnóstico, microsistemas, etiología y síndromes.

### 3 PATOLOGÍAS

Patologías comparadas que se organizan en los 5 movimientos, historia clínica acupuntural.



## INSCRIPCIÓN

Completá el formulario de inscripción:  
[www.cafse.com.ar/inscripcion/](http://www.cafse.com.ar/inscripcion/)

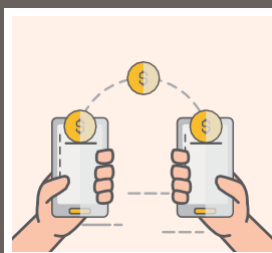

## MATRÍCULA

Abona tu matrícula de inscripción por medios electrónicos

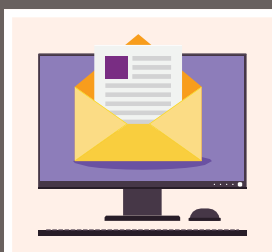

## INGRESO

Realizados los pasos anteriores recibirás un mensaje explicando como continuar.

La M.T.Ch y en concreto la Acupuntura y Moxibustión es una ciencia médica y como tal tiene su propia fisiología, anatomía, etiopatogenia, diagnóstico y tratamiento. Por tanto, su estudio debe desarrollarse sobre un esquema de progresivo conocimiento y comprensión de su lógica propia que incluye, entre otros conceptos, el de factor etiológico, terreno afectado, singularidad del paciente y condición energética.



## Bioenergética en Medicina China

### La importancia de la visión integrativa al desarrollo pedagógico y científico.

Para el oriental el término acupuntura engloba una serie de leyes y principios que le permiten entender al ser humano como un ente energético sometido al influjo de energías que provienen del Cielo y la Tierra (su medio geocósmico) y por tanto susceptible a las variaciones del mismo.

Modificar el espíritu mecanicista de nuestro desarrollo académico y entrar en una nueva concepción integradora del concepto Cielo-Hombre-Tierra (espíritu holístico), sólo es posible con la Bioenergética, ciencia que estudia las interacciones de la energía sobre la estructura viva.

Por ello, ésta, a nuestro entender es el puente que permite dicha integración y es el cuerpo doctrinal básico e imprescindible para todos aquellos que pretendan ejercer las medicinas vitalistas. Esta considera a la energía como principio integrador y regulador de toda estructura físico-química y por tanto su cúspide biológica. Entender los mecanismos energéticos actuando sobre la química y el trofismo celular es indispensable para el desarrollo de la salud.

### VALORES 2026

MATRÍCULA ÚNICA: \$75.000

CUOTA MENSUAL ACTUAL: \$95.000

(Sujeta a modificación durante el año)

## CONVENIOS, CERTIFICACIÓN Y ESTUDIOS AVANZADOS

Ofrecemos materiales de estudio académicos propios y en convenios con CEMETC (España). Son el producto del esfuerzo de muchos años de estudio y desarrollo docente. Junto a estos materiales, desarrollamos presentaciones, apuntes propios, resúmenes de tratamientos y cuadros sinópticos de los puntos mas importantes, tutoriales, test y cuestionarios, facilitando el acceso a la información haciendo eficaz el conocimiento disponible. CAFSE es miembro de la WFAS (World Federation Acupuncture Societies) y brinda una enseñanza de tipo universitaria, avalada por universidades, que permiten al alumno realizar cursos de Post Grado, Masters y viajes a China, Cuba, Brasil y Congresos Mundiales.



## 1

## FUNDAMENTOS

- Reseñas históricas de la T.T.C. (Terapia Tradicional China) .
- Aspectos filosóficos y términos más habituales.
- Fundamentos Bioenergéticos de la T.T.C. (Teoría básica, fisiología energética y anatomía acupuntural). Comprende Yin Yang y Wu Tsing y los puntos. Moxibustión.
- Vías principales y colaterales.
- Moxibustión (teoría y práctica) y técnicas de manipulación de agujas
  - Biomediciones: Método Ryodoraku
  - Técnica de Planos (Jiegen). Las barreras, Luo Yuan, Puntos Maestros.
  - Dialectica Xu-Shi (Vacío y Plenitud)
- Penetración de la energía perversa.
  - Supuestos de desequilibrio y su regulación.
  - Teoría de los humores orgánicos a partir del agua madre (Shénshui):
    - Formación de los humores Yin-Ye - Jing - Gushui.
    - Los humores patógenos Tan (Tan Yin y Tan Shui).
  - Puntos Especiales, Thin Qi Shen, San Jiao, Xin Bao y Ming Men.
  - Ubicación de puntos y prácticas. Luo Yuan, Shu Mu y Vasos Maravillosos.
  - Concepto y técnicas Shu Mu (asentimiento y alarma)
  - Tratamiento Base. Prácticas.

## 2

## TERAPÉUTICA

- Colaterales y Dolor: Clasificación y tratamiento. Meridianos Tendinomusculares, Luos Longitudinales, Meridianos Distintos. El dolor emocional.
- Reumatismos Bi Pei, diagnóstico y tratamiento. Exógenos, Mixtos, Endógenos. Los 5 tipos de tejidos y el dolor.
- Cefaleas (cong tu): etiología y tratamiento.
- Microsistemas: Auriculoterapia y Ojo.
- Puntos extrameridianos.
- Patología y Semiología: Desarrollo de los factores patógenos, las 7 emociones, desencadenantes y coadyuvantes. El virus en MTCh.
  - Ba Gang: Las 8 reglas de diagnóstico: Yin-Yang; Interior-Exterior; Frío-Calor; Vacío-Plenitud.
  - Ba Fa: Las 8 técnicas terapéuticas: Sudoración, Vomificación, Purgación, Refrigeración, Tonificación, Calorificación, Dispersión.
  - Síndromes generales: Climatológicos, planos, Qi, Xue, San Jiao, Flemas y Edemas, de las 4 capas.
  - Shi Zhen, los 4 elementos de Diagnosis en MTCh: Inspección y observación; audición; Interrogación y Palpación.
  - Síndromes Zhang Fu y subsíndromes. Estudio semiológico del los órganos y vísceras como causas patógenas. Análisis clínico. Estudio de pacientes reales.

## 3

## PATOLOGÍAS

- La Historia Clínica en MTCh.
  - Movimiento Tierra: Síndromes Wei y Pi, fisiología y patología comparada: Enfermedades digestivas. Las enfermedades del TR. Medio (E-BP.). Las enfermedades del Yangming (E- IG): Enfermedades metabólicas.
  - Movimiento Metal: Las enfermedades tipo del aparato respiratorio, de la piel y O.R.L. Estudios sindrómico del IG (Dachang) y del P. (Fei). Enfermedades del Pulmón. Enfermedades de la piel. Enfermedades de la boca, dientes, vías respiratorias y garganta. Enfermedades de los oídos
  - Movimiento Agua: Enfermedades tipo aparato genito-urinario y del sistema nervioso. Su diagnóstico y tratamiento en MTCh. Estudio sindrómico de la V (Pangguan) y del R (Shen). Enfermedades del Riñón y la Vejiga: Enfermedades del Sistema Reproductor femenino. Enfermedades neurológicas.
  - Movimiento Madera: Enfermedades tipo del hígado y de la vesícula biliar, del tejido tendinomuscular y de los ojos. Su diagnóstico y tratamiento de MTCh.
  - Movimiento Fuego: Enfermedades tipo del corazón, de los vasos y psiquiatría. Su diagnóstico y tratamiento en M.T.Ch. Estudio sindrómico del ID (Xiaochang) y del C. (Xin). Enfermedades psíquicas: Psicósomática vitalista
  - Las urgencias: La reanimación con Acupuntura: Lipotimia, síncope, ahogamiento, insolación, choque colapso, epilepsia, Quirúrgicas. Perdidas de conciencia. Psiquiátricas. Insomnio. Tratamientos sintomáticos.



## Requisitos

**Se establecen requisitos indispensables para la formación en CAFSE.**

En una formación semipresencial, es necesario mantener los valores del contacto humano que hacen de la vivencia personal una experiencia mucho mas enriquecedora.

Para ello disponemos de un equipo interdisciplinario que está en constante seguimiento del alumno, interviniendo donde más se necesita y dando apoyo continuo durante la formación.

El cumplimiento de estos requisitos se hace en la asistencia a prácticas presenciales, clases teóricas virtuales y seguimiento de los contenidos bibliográficos y audiovisuales a través del aula digital.

## Certificación

La acreditación final se da en cumplimiento de todas las condiciones a ser:

- 1.** Tener completo el pago del curso y los datos de inscripción que se requieran desde la secretaría académica.
- 2.** Haber aprobado todos los exámenes parciales (2 por año), los trabajos de cada año y la tesina.
- 3.** Haber cumplimentado las horas prácticas requeridas teniendo la posibilidad de hacerlo en distintos formatos (prácticas presenciales, cursos, talleres, entrega de historias clínicas, viajes de estudio, etc.)
- 4.** Para los alumnos que no tengan formación en el área de salud deberán aprobar la materia "Anatomía y Fisiología" con una duración de 10 módulos que se cursará de forma diferenciada en alguno de los tres años de cursada y cuya aprobación consta de dos parciales. Además deberán aprobar el contenido de troncales dentro del aula virtual que se hace de manera auto administrada.

## Alcances de la certificación

La Formación en Acupuntura, Moxibustión y Técnicas Afines acompaña y complementa la formación académica de médicos, kinesiólogos y otros profesionales de la salud, de acuerdo con las regulaciones de la práctica profesional establecidas por las Leyes 17.132 y 24.317, de la legislación de la República Argentina.

En el caso de las titulaciones de cursantes de esta Formación que no cumplan con los requerimientos profesionales establecidos por la reglamentación vigente para la práctica profesional, estos estudios no les otorga bases legales a partir de los cuales puedan ejercer actos profesionales que no le sean conferidos ya por su título de grado, ya que la aprobación de la misma no confiere ningún privilegio legal.

## Viajes de estudio

CAFSE tiene convenios con diferentes universidades y centros de capacitación internacionales.

A través de ellos se habilita a los alumnos a que puedan realizar viajes de estudio, prácticas, seminarios, congresos mundiales, visitar hospitales en China y Cuba y clínicas en España, Brasil y México.



[info@cafse.com.ar](mailto:info@cafse.com.ar)  
[cafsemcht@gmail.com](mailto:cafsemcht@gmail.com)

[www.cafse.com.ar](http://www.cafse.com.ar)